



以“雪亮工程”带动集客业务发展

高清四川·智慧广电

四川广电网络

SICHUAN CABLE TV NETWORK

四川省有线广播电视网络股份有限公司大邑分公司总经理 张徐英

CONTENTS 目录

- 01 公司简介
- 02 大邑“雪亮工程”概况
- 03 “智慧电视”应用引领集客业务发展
- 04 “雪亮工程”主要应用

CONTENTS 目录

01 公司简介

公司简介

- ★ 大邑，位于成都市西部，素有“七山一水两分田”之称，山区和丘陵区占全县总面积的76.2%。
- ★ 全县幅员面积**1284**平方公里，辖17镇3乡，**218**个行政村，人口**51.6**万。
- ★ 现有在册员工**56**人，注册有线电视用户**9.45**万户，年收入**4300**万元。



CONTENTS 目录

02 大邑“雪亮工程”概况

大邑县“雪亮工程”概况

- ★ 大邑县雪亮工程平台主要由“视频监控系统、对讲广播系统、大联动信息系统、智慧电视系统”四个子系统构成。

“雪亮工程”

视频监控系统

对讲广播系统

大联动信息系统

智慧电视系统

视频监控系统

视频安防监控系统是以智能识别、GIS信息为基础，构建实战化、可视化的智能实战应用平台，系统综合接入了视频监控、治安卡口、无线监控和人脸识别等前端系统，并集成预案编制、智能围堵、视频接力等实战应用，同时建立视图库可供查询。



视频监控系统

视频安防监控系统整合行业监控、社会监控，实现了从点到线、从静到动的全方位监控。

行业监控：天网监控、城管监控、水利监控、医院监控、学校监控等；

社会监控：社区监控、加油站监控、停车场监控、网吧监控等。

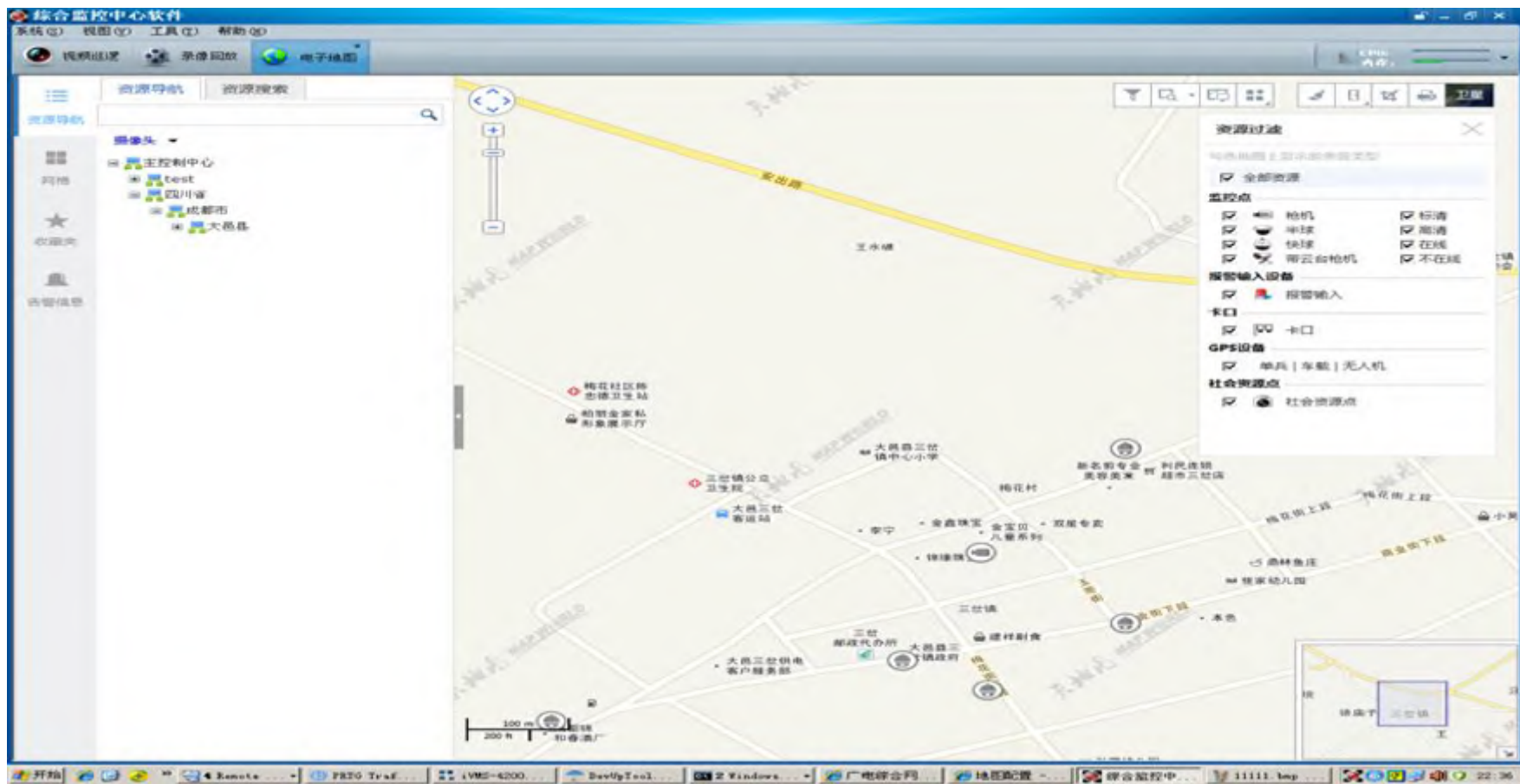

可视对讲广播系统

可视对讲广播系统主要由广播喊话功能、求助功能、可视对讲调度、视频会议四大功能。

- 1、广播喊话：广播喊话功能通过实时情况将信息发布，进行宏观调控。
- 2、一键求助：实现公共场所报警箱的一键求助，通过完善后台应急处理机制，进行快速响应。
- 3、可视对讲调度：通过对讲群呼调度，解决传统视频监控可看不可管的现状，还可进行远程疏导。

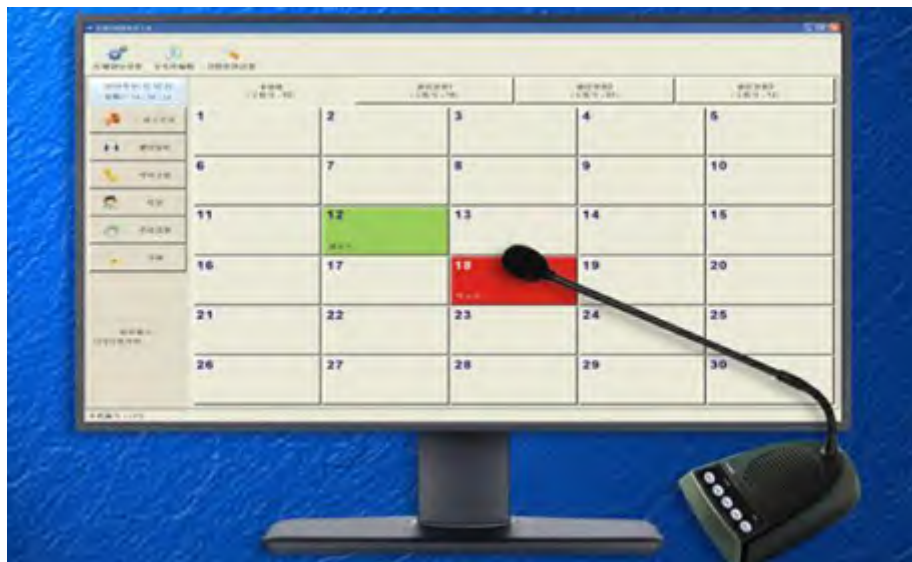

大联动信息系统

大联动信息系统整合了事件管理、平安建设、应急管理、综合管理、地图应用等模块。实现了管理信息资源的共享共用，对矛盾纠纷、社会保障、政府管理、公安司法等九大类事件进行及时处置。



大联动信息系统---事件管理

事件管理模块主要功能包括：事件综合处理、事件过程回溯、事件资源配置、事件预警配置、事件处置方案配置、事件综合统计分析等。



大联动信息系统---平安建设

平安建设子系统是以社会治安综合治理业务需求为导向，充分利用已有基础设施及信息资源，运用信息化手段进行有效整合。实现全面覆盖、动态跟踪、资源共享、联管联动、科学高效的社会治理新格局。



大联动信息系统---应急管理

应急管理模块主要包含应急值守、应急保障及应急预案管理。通过这些模块构建了一个以区（市）县应急部门为中心，各个街道（乡镇）、社区（村）为节点，各级部门为支撑的联动处置体系。

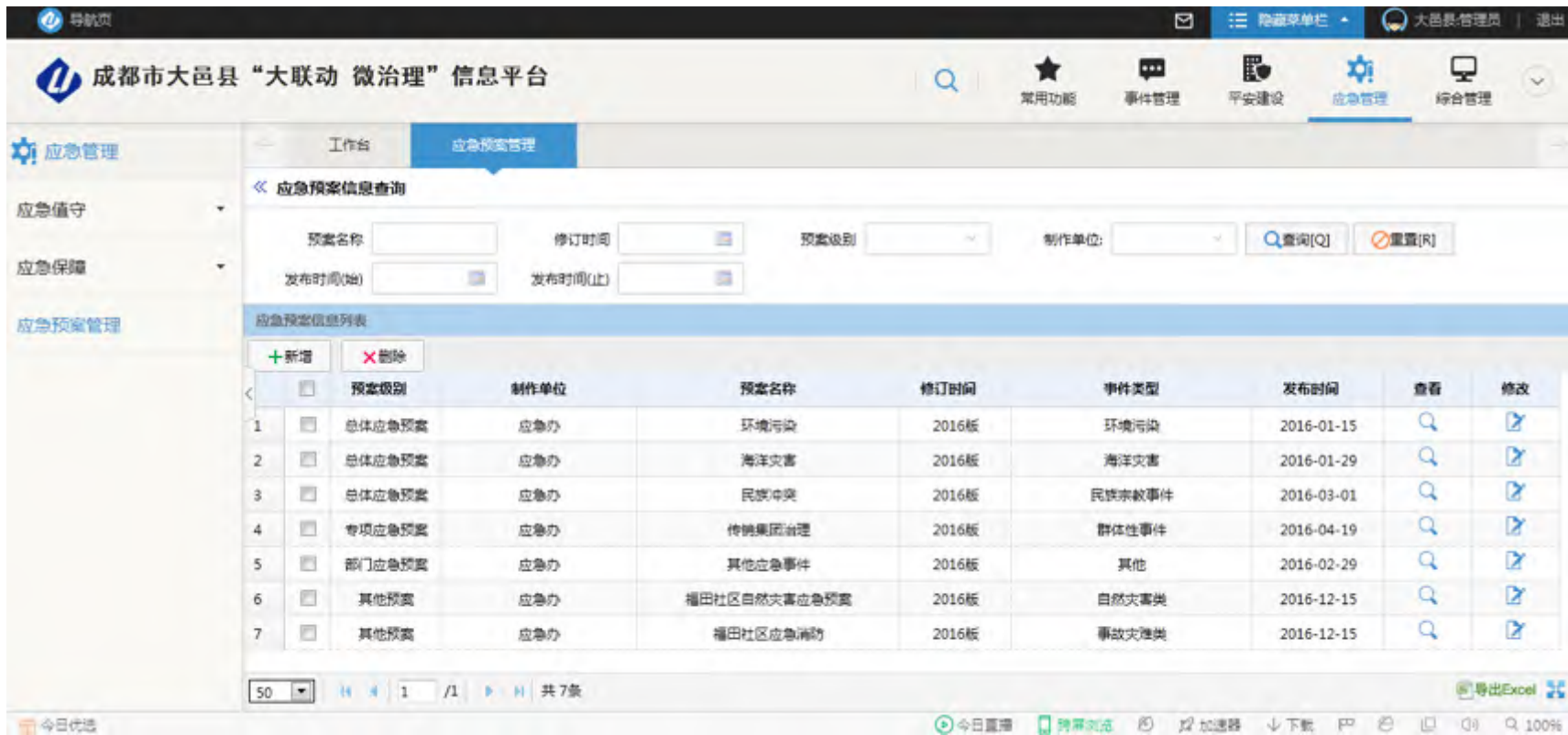

成都市大邑县“大联动 微治理”信息平台

应急管理

应急预案管理

应急预案信息查询

预案名称: [输入框] 修订时间: [日期选择器] 预案级别: [下拉菜单] 制作单位: [下拉菜单] [查询(Q)] [重置(R)]

发布时间(始): [日期选择器] 发布时间(止): [日期选择器]

应急预案信息列表

序号	预案级别	制作单位	预案名称	修订时间	事件类型	发布时间	查看	修改
1	总体应急预案	应急办	环境污染	2016版	环境污染	2016-01-15	[查看]	[修改]
2	总体应急预案	应急办	海洋灾害	2016版	海洋灾害	2016-01-29	[查看]	[修改]
3	总体应急预案	应急办	民族冲突	2016版	民族宗教事件	2016-03-01	[查看]	[修改]
4	专项应急预案	应急办	传销集团治理	2016版	群体性事件	2016-04-19	[查看]	[修改]
5	部门应急预案	应急办	其他应急事件	2016版	其他	2016-02-29	[查看]	[修改]
6	其他预案	应急办	福田社区自然灾害应急预案	2016版	自然灾害类	2016-12-15	[查看]	[修改]
7	其他预案	应急办	福田社区应急响应	2016版	事故灾难类	2016-12-15	[查看]	[修改]

50 / 1 / 1 共 7条 [导出Excel]

大联动信息系统---综合管理

综合管理提供各类日常工作的辅助功能。主要包括基础信息管理、信息发布及绩效考核等。

成都市大邑县“大联动 微治理”信息平台

综合管理

区域日志查询条件

数据类别: [下拉菜单] 开始时间: [日期选择器] 至: [日期选择器] [查询(Q)] [重置(R)]

日志列表	<input type="checkbox"/>	数据采集类别	采集数	正确数	创建人	创建时间	下载导入文件	下载异常文件
1	<input type="checkbox"/>	老年人口	4	0	管理员	2017-03-17 11:42:15	<input checked="" type="checkbox"/>	<input checked="" type="checkbox"/>
2	<input type="checkbox"/>	户籍人口	138	0	管理员	2017-03-17 11:41:12	<input checked="" type="checkbox"/>	<input checked="" type="checkbox"/>
3	<input type="checkbox"/>	户籍人口	138	0	管理员	2017-03-17 11:40:26	<input checked="" type="checkbox"/>	<input checked="" type="checkbox"/>
4	<input type="checkbox"/>	户籍人口	147	9	管理员	2017-03-17 10:57:47	<input checked="" type="checkbox"/>	<input checked="" type="checkbox"/>
5	<input type="checkbox"/>	残疾人口	7	5	管理员	2017-03-17 10:56:33	<input checked="" type="checkbox"/>	<input checked="" type="checkbox"/>
6	<input type="checkbox"/>	矛盾纠纷	11	0	管理员	2017-03-17 10:54:15	<input checked="" type="checkbox"/>	<input checked="" type="checkbox"/>
7	<input type="checkbox"/>	网格化人员	295	0	管理员	2016-12-29 11:22:57	<input checked="" type="checkbox"/>	<input checked="" type="checkbox"/>
8	<input type="checkbox"/>	网格化人员	295	0	管理员	2016-12-29 11:22:07	<input checked="" type="checkbox"/>	<input checked="" type="checkbox"/>
9	<input type="checkbox"/>	网格化人员	295	19	管理员	2016-12-29 11:19:58	<input checked="" type="checkbox"/>	<input checked="" type="checkbox"/>

10 / 138 / 138 共 1376条 [导出Excel]

智慧电视系统

智慧电视系统以互动电视为基础，整合了智慧政务、智慧民生等portal应用，以及雪亮工程视频监控、一键求助、智慧商圈、可视对讲等智慧应用。





“一根线、一张网、多屏互动”的高效应用

“机顶盒视频监控”与“分类报警”同步实现

资源整合、共享应用、避免重复建设

CONTENTS 目录

03 “智慧电视”应用引领集 客业务发展

“智慧电视” 应用引领集客业务发展



以“雪亮工程”视频监控系统、大联动信息系统等子系统为契机，根据政府职能机构性质，集客业务可以分为三大板块：智慧安全、智慧政务、智慧民生。

一是以试点为契机，以点带面，争取党和政府的支持，拉近党政与广电网络的距离，同时增强用户对广电网络的感知度和粘合度，为进一步全面拓展集客业务奠定基础。

二是全县统一，统筹兼顾，以试点项目为基础，构建辖区的大数据、云平台信息系统和应用系统，既满足试点项目需求，又兼顾全面推广应用。

项目案例1---智慧法治平台

大邑县智慧法治平台将现代的司法信息化建设引入电视端，对全县的群众进行普法知识推广，法治、普法政策解读以及惠民政策发布，达到全民普法及定期普法、视频会议等相关功能的建设目的。

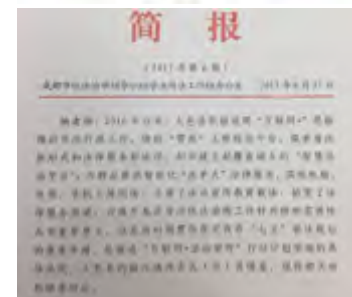
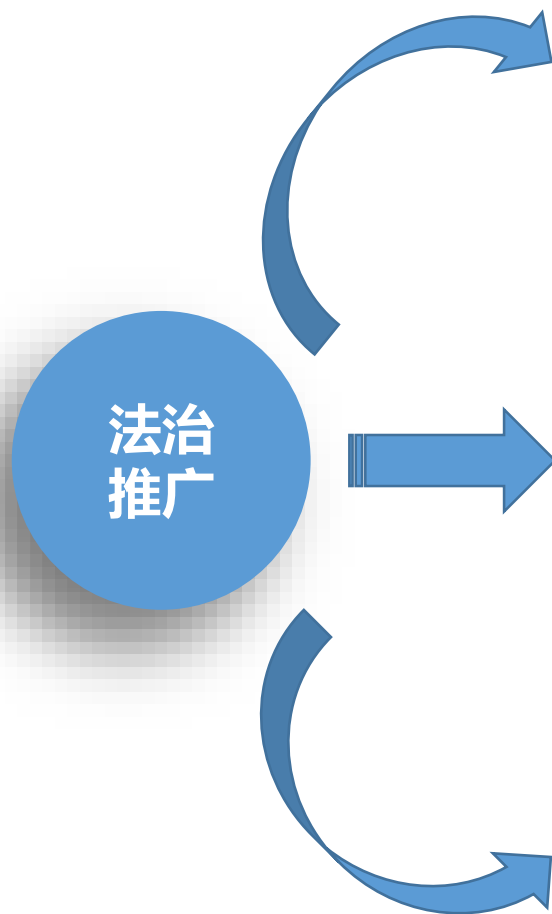

项目案例2---综治事件

大邑县大联动微治理平台实现对矛盾纠纷、社会保障、政府管理、市政建设、公共服务、公安司法、环境保护、经济发展、其他等九大类综治事件在电视端的上报。同时还可对已上报事件处理情况进行及时查询，达到人人都是“网格员”的目的，真正发挥了群防群治的作用。

可实现国家综治规定：
9大类，
50个小类，
344个细类事件的上报及处置查询。

大邑大联动微治

事件反馈

事件查询

事件地址:

事件大类:

事件小类:

事件细类:

项目案例3---纪委综合服务监控平台

纪委综合服务监督平台将“微权力+微治理+微腐败（监督）”工作落到实处，让村民议事会、村公资金通过电视端接受群众实时监督，同时将重大决策安排、党风廉政建设满意度调查、公共服务满意度调查三大方面内容进行大众调查分析。



纪委落地应用



CONTENTS 目录

04 “雪亮工程” 主要应用

(一) 固定与移动结合，实现无缝视频采集

星光级智能高清球机

实现人脸识别、车牌识别等**智能识别**和**行为分析**应用

手机采集APP

移动采集APP**有效破除通信运营商专属业务垄断**，实现不换机、不换号实时线下采集、线上监控和及时上报各类信息。



无
缝
采
集

(二) 平台整合，分级处置，实现智能应用



(三) 雪亮工程系统应用



公司通过在传统一键报警基础上增加 **治安报警（110）、火灾报警（119）、医疗救助（120）、其他报警功能**，实现报警信息的分类派发，确保相关职能部门（单位）及时调度。

(四) 利用优势 整合资源 拓展增值业务

全县完成20个乡镇218个村(社区)、1125个监控点位的建设,通过“雪亮”工程建设,并整合了公共治安监控资源和数字城管、小区物业、加油站、卫生系统等社会监控资源。

加油站



景区



小区



医院



(四) 利用优势 整合资源 拓展增值业务

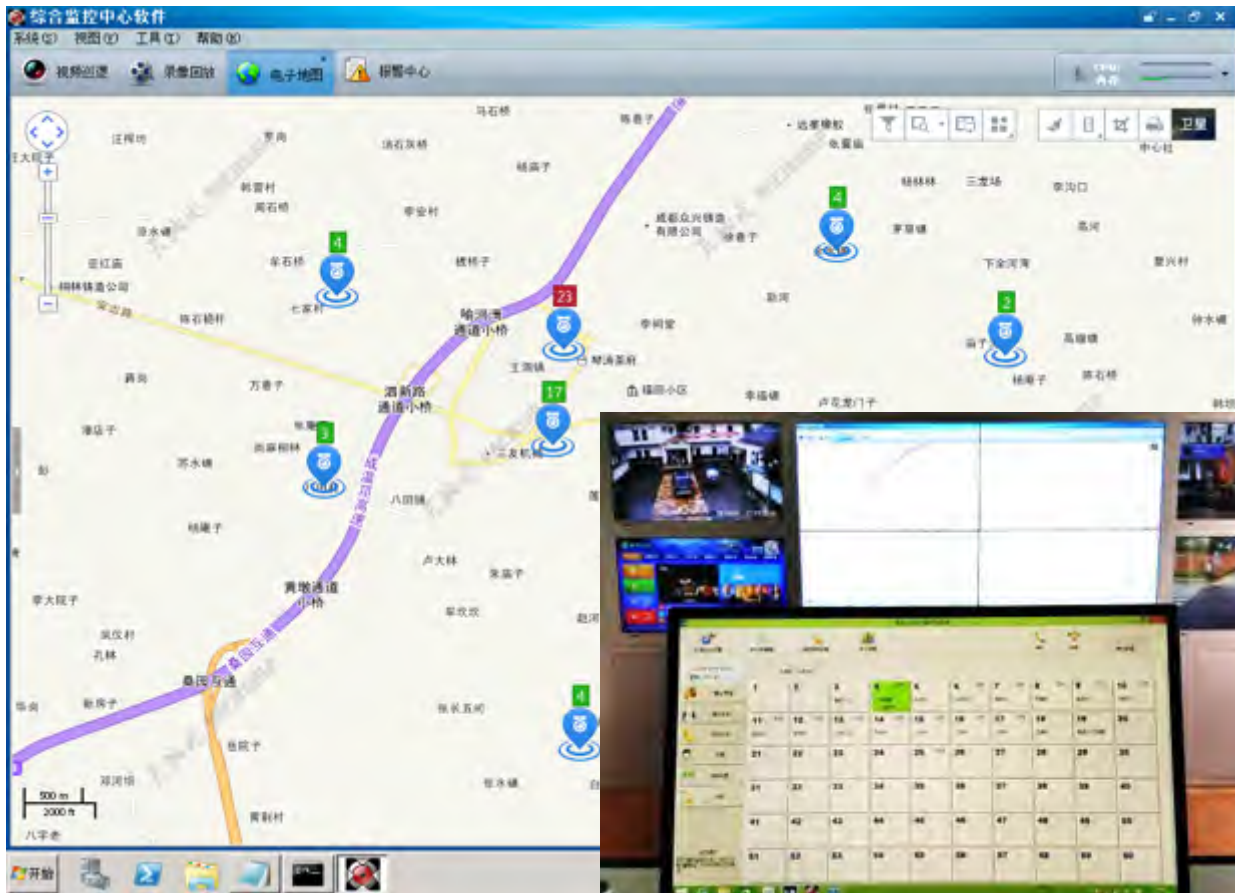

- 实现试点区域全覆盖，监控信息互联互通

- 完善小区（院落）治安立体化防控体系

- 整合可视对讲广播系统、大联动信息系统

（四）利用优势 整合资源 拓展增值业务

● 三屏同传，三屏互动

通过一网一平台多业务应用，确保建设投资发挥最大效能，实现最大回报。

智慧电视系统在实施公益性政务信息服务的同时，正在进行**医院、银行、酒店等**项目业务的实施。



SCN



THANKS!

四川省有线广播电视网络股份有限公司
SICHUAN CABLE TV NETWORK CO.,LTD